

**Légende :**

- limite de propriété
- limite décalée à 10m (mini réglementaire ICPE 2760)
- projet limite ICPE 2760
- zone boisée
- clôtures
- Haut de talus
- Bas de talus

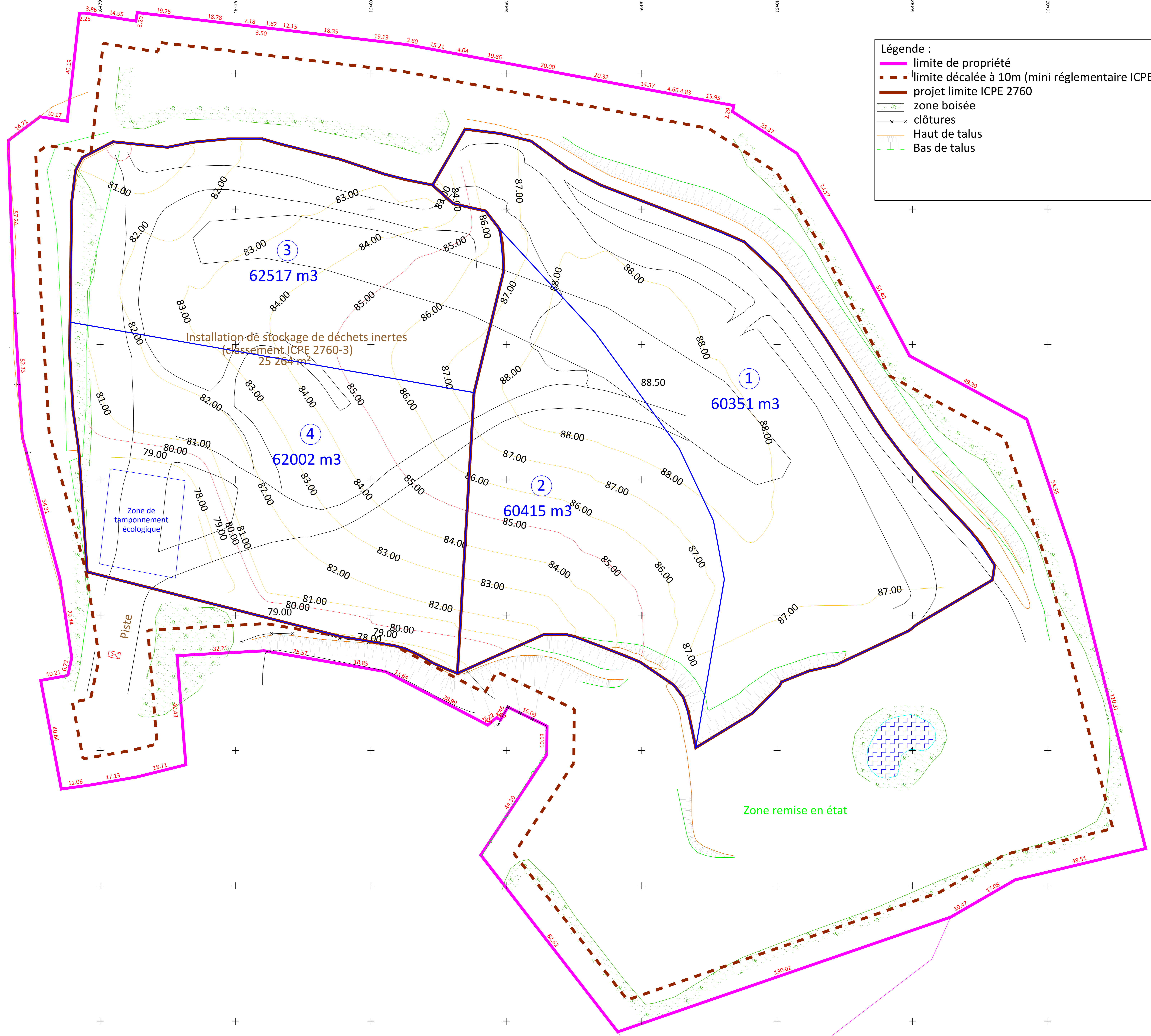

COMMUNE DE HELFAUT  
DEPARTEMENT DU PAS DE CALAIS

"La Grande Reserve"  
Phase2

VOLUMES PREVISIONNELS  
VUE EN PLAN

Service Topographie

Affaire N° : 39403

Réf. du plan	Indice
<b>VOL</b>	<b>01</b>

Système de Projection : Lambert 93 CC 50  
Système Altimétrique : I.G.N. 69

Nom du fichier : Planche 1/1 Echelle : 1/500  
39403\_projet remblaiement\_phase 2.dwg

**INGEO**  
Société Ingénierie et Géométrie

Siège social  
1, Rue Cassini - BP 60 117 - BLENDECQUES  
52 026 SAINT-OMER Cedex  
Tel : 03 21 38 15 21 / Fax : 03 21 66 22 00  
E-mail : contact@ingeo.fr  
Site internet : http://www.ingeo.fr

**GÉOMÈTRE-EXPERT**  
Société Ingénierie et Géométrie

Agences : AIRE-SUR-LA-LYS - LUMBRES - SAINT-POL-SUR-TERNOISE - ARRAS - LILLE - PARIS - CAMBRAI

Indice	Objet de la Modification	Date	Dessin	Vent.
01	Établissement	24/01/2022	F.L.	J.F.
02	Mise à jour	24/01/2022	F.L.	J.F.